

DETALHE H6
ESC. 1:25

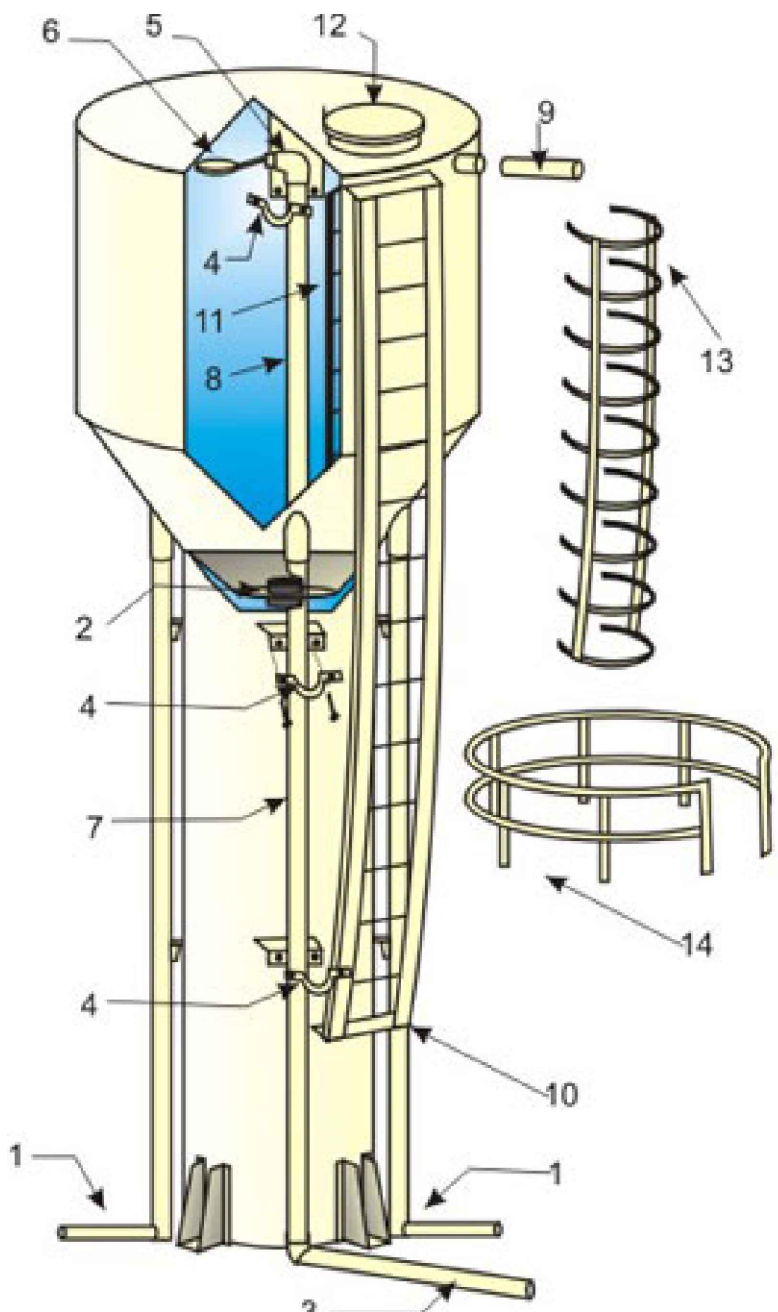

DETALHE RESERVATÓRIO RC1 - Superior Metálico Tipo Taça Coluna Seca
SEM ESCALA

- 1 - Saídas de Consumo
- 2 - Saída de Limpeza (Dreno)
- 3 - Entrada
- 4 - Abraçadeira de Fixação de Tubulação
- 5 - Cotovelo 90° (não é fornecido pela Dipawa)
- 6 - Boia Mecânica (não é fornecido pela Dipawa)
- 7 - Tubo de Conexão de Entrada Externo (não é fornecido pela Dipawa)
- 8 - Tubo de Conexão de Entrada Interno (não é fornecido pela Dipawa)
- 9 - Extravasor / Ladrão
- 10 - Escada Externa
- 11 - Escada Interna
- 12 - Tampa de Inspeção
- 13 - Guarda Corpo (opcional)
- 14 - Grade de Proteção (opcional)



IMAGEM 3D - 4 - PISCINA
SEM ESC.

DETALHE H3
ESC. 1:25



DETALHE RESERVATÓRIO RC01 - Inferior Concreto
SEM ESCALA

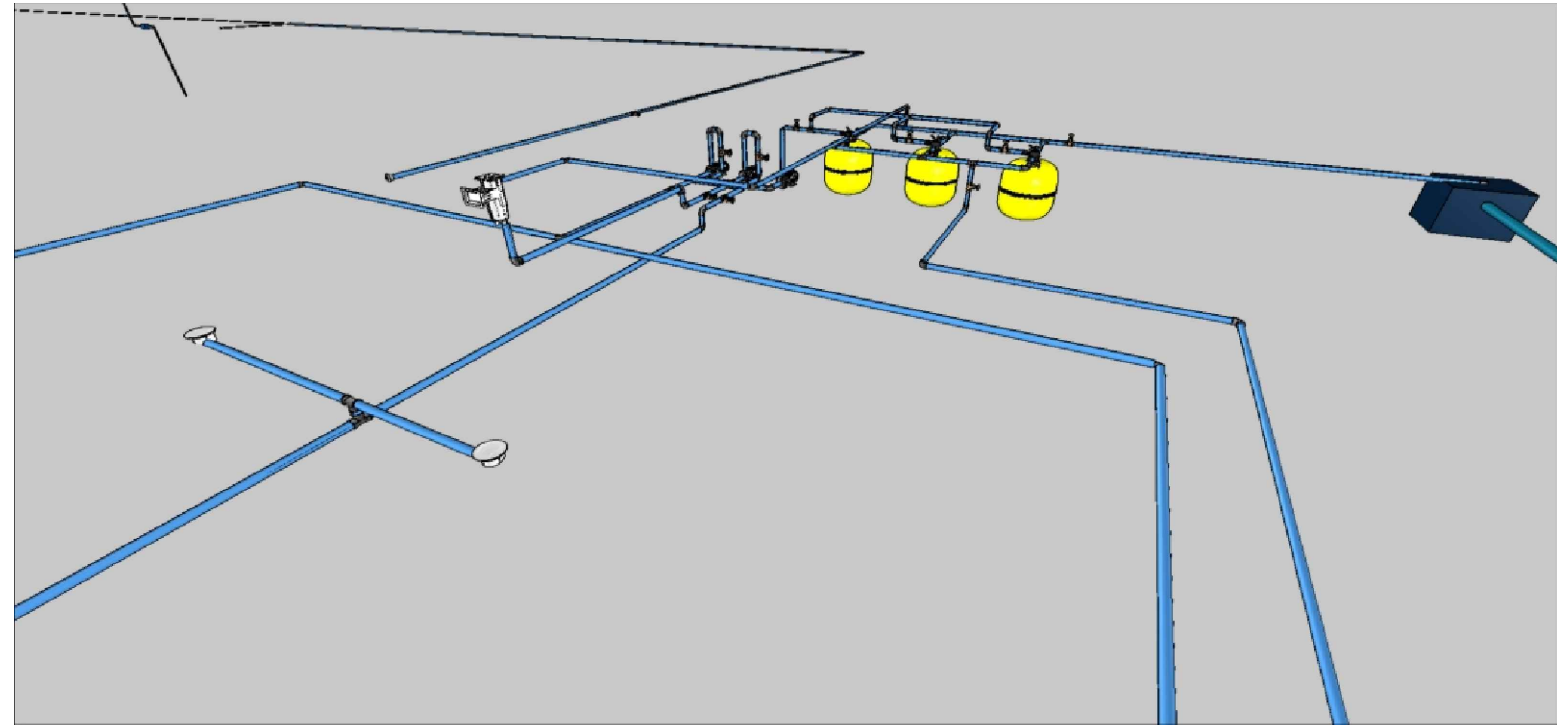
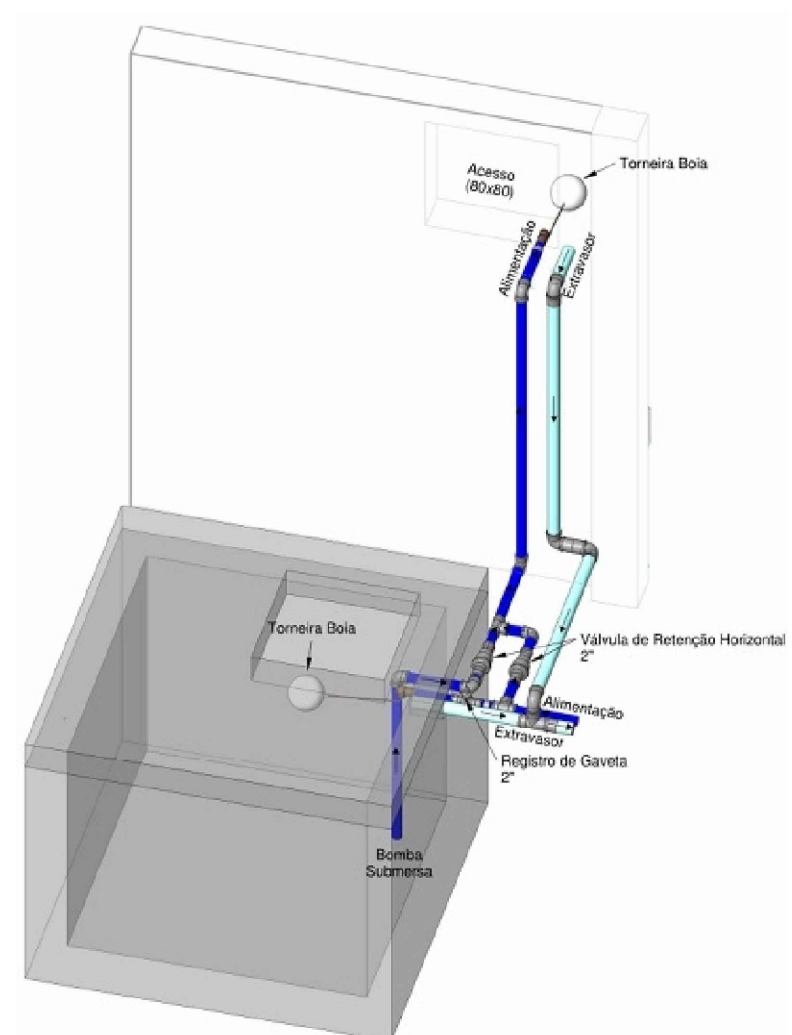

IMAGEM 3D - 5 - PISCINA
SEM ESC.



DETALHE H5
ESC. 1:25

Legenda das Indicações - Piso	
CH	Chuveiro - 25mm x 1/2"
LV	Lavatório com Te de 90° - 25 mm - 1/2"
LV	Lavatório com joelho de 90° - 25 mm - 1/2"
PIA	Pia de cozinha com Te de 90° - 25 mm - 1/2"
PIA	Pia de cozinha com joelho de 90° - 25 mm - 1/2"
Saída	Saídas livres - 25 mm

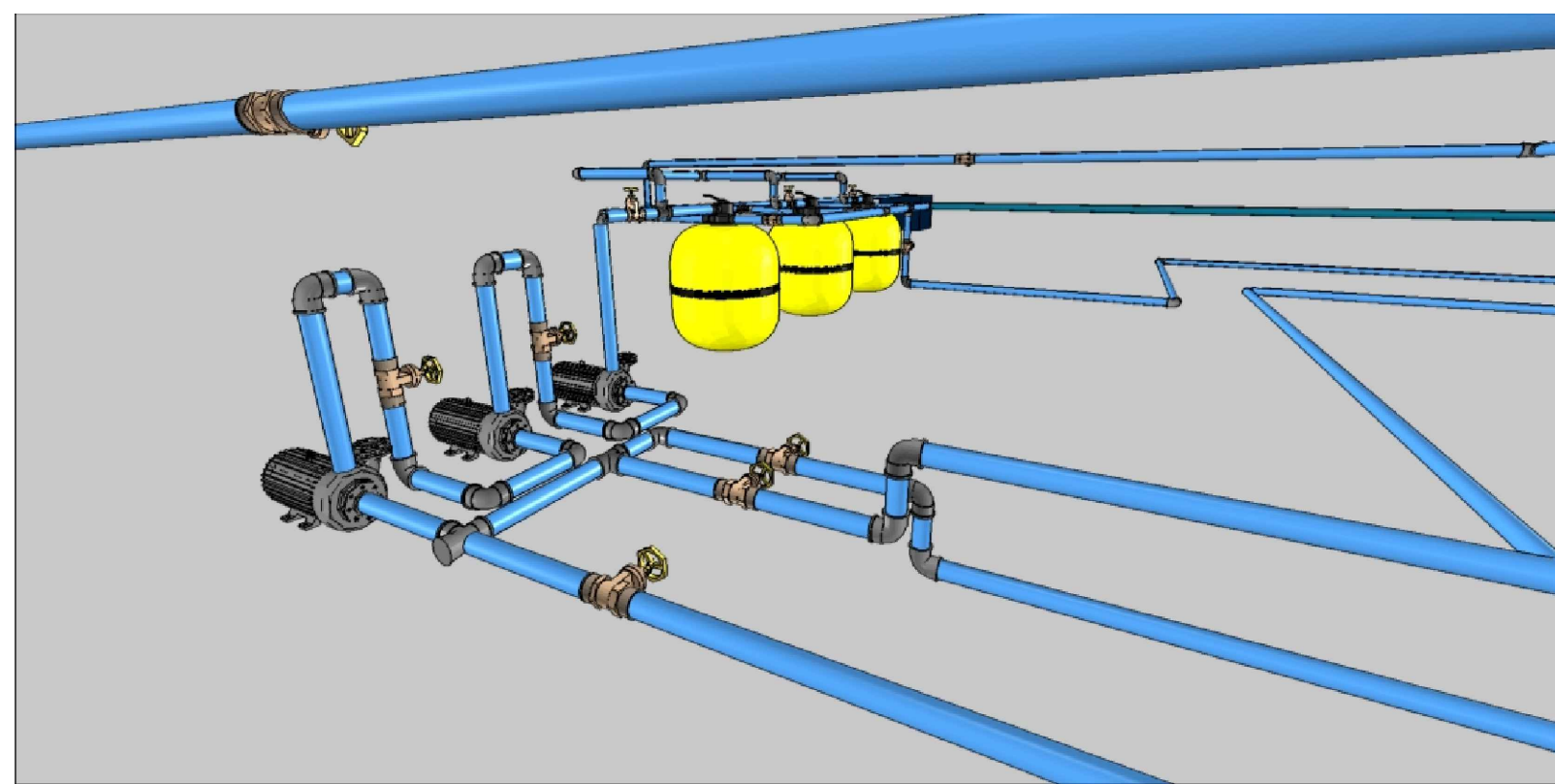
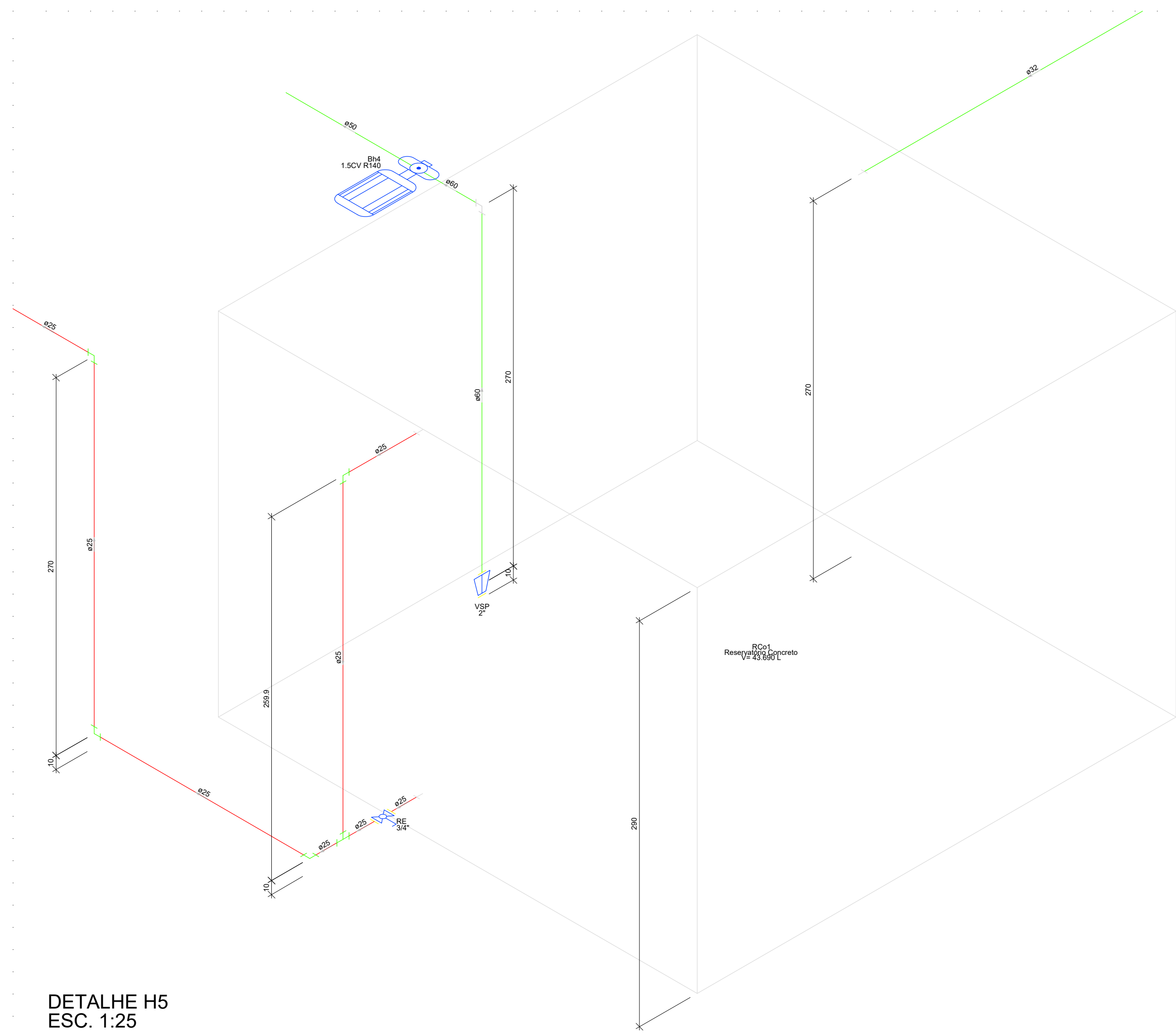
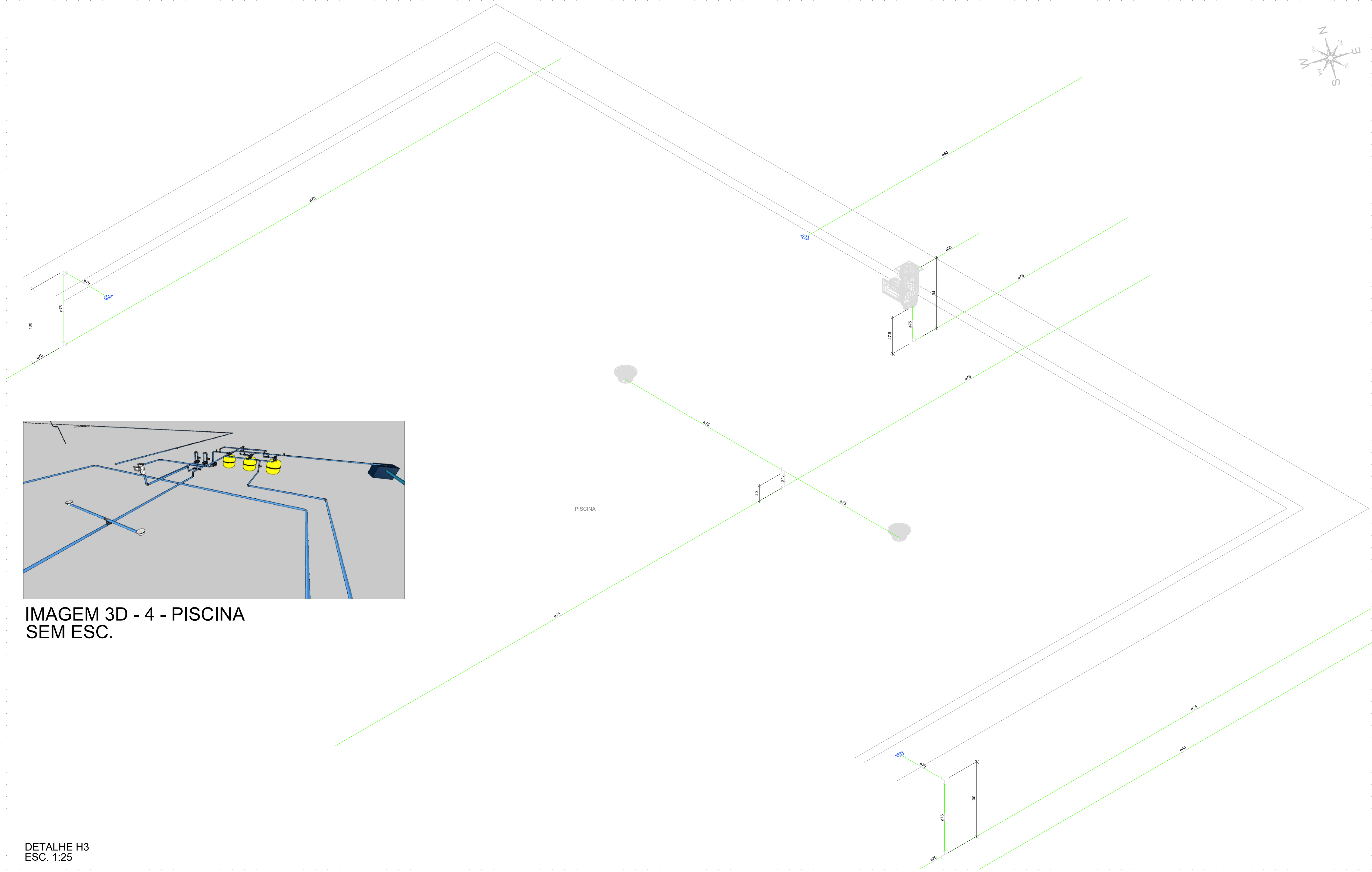
Legenda - Piso	
Alimentador Predial	
Bomba Hidráulica	
Disp. Retorno pl. Plac. Concreto ou Fibra (Qmin = 2,2m³/h e Qmáx = 3,8 m³/h)	
Disp. de Aspiração pl. Plac. Concreto e Fibra (Qmáx = 9m³/h)	
Hidrómetros	
Registro bruto gaveta Industrial c/PVC soldável	
Registro de gaveta c/ canopla cromada	
Registro de gaveta c/ canopla cromada c/PVC soldável	
Registro de pressão c/ canopla cromada	
Registro esfera VS compacto soldável	
Valvula de descarga baixa pressão	
Valvula de descarga c/PVC soldável	
Valvula de retenção vertical c/ PVC soldável	
Valvula de sucção (poco) c/ PVC soldável	

Aprovação/Autenticações:

ESTADO DO MATO GROSSO

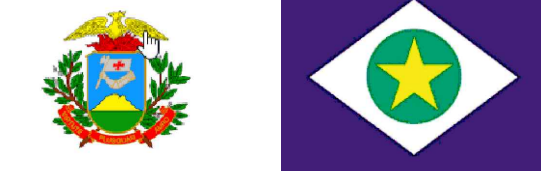

Ciente:

Prefeitura Municipal de
PARANAÍTA
PREFEITURA MUNICIPAL DE PARANAÍTA
Rua Alvaro Rossi, s/nº - Centro - 78590-000
Telefone: (66) 3563-2700
CNPJ: 03.239.043/0001-12

OSMAR ANTONIO MOREIRA
PREFEITO MUNICIPAL

Autor do Projeto/Responsável Técnico:



Tr. do Paranaíta, 34 Casa B - Centro, Cuiabá - MT, 78500-000
CNPJ: 17.787.272/0001-86

ALEX OSCAR DE SOUSA
ENGENHEIRO CIVIL - CREA/MT 141220/D
Projetista: Thaynara Teixeira

Tipo de Obra: Educacional e **Modalidade:** Infraestrutura Urbana
Cultura Física
DADOS DA OBRA

Objeto de contrato: CONSTRUÇÃO DO COMPLEXO EDUCACIONAL DA ESCOLA ESTADUAL JOÃO PAULO I
Convênio: 0000

Endereço da obra: RUA 902, LOTE 1649 E LOTE LPE 304, SETOR DE SERVIÇOS, CEP: 78590-000, PARANAÍTA-MT
Coordenada: 09°39'57.29"S | 56°28'36.02"O

ASSUNTO DE PROJETO

Conteúdo:

DETALHES PISCINA E RESERVATÓRIOS, IMAGENS 3D E LEGENDA.

Quadro de Áreas/Legenda:

REV: 02

DATA: Março de 2023.

ESCALA: INDICADA

NOMECLATURA:

FOLHA:

HID

4/9